



Die Bauernhöfe
Ramsau am Dachstein, Pichl-Vorberg

Der Ennstaler Paarhof



Beim Ennstaler Paarhof sind Wohnhaus und Stallgebäude annähernd gleich. Diese Hofform hat weite Teile des Ennstals geprägt. Das gezimmerte Wohnhaus, dessen Erdgeschoß auch gemauert sein kann, ist ein meist traufseitig geschlossenes Mittelflurhaus mit einem steilen stets abgewalmten Schindeldach. Der ursprüngliche Bauernhof war immer mit einem steinbeschwerten Holzschindeldach gedeckt.



Die Raumaufteilung: Haupteingang von Süden, großes Vorhaus, rechts die Stube als Zentrum des Wohnens, dahinter die Küche. Links die sogenannte „Kachelstube“ als Wohn- und Schlafraum zugleich - meist von der Generation im Ausgedinge bewohnt. Dahinter die Speisekammer. Im ersten Stock wieder eine große Diele und Zimmer. Im zweiten Stock: Dachboden und Zimmer.

Die im Obergeschoß umlaufenden Laubengänge werden nach Osten zu seltener und weichen dort einem giebelseitigen Gang, dem Gwandgang. Große Stadel mit einer befahrbaren Tennbrücke und Troadkästen gehören zu einem Ennstaler Paarhof.



Eine Sonderstellung nimmt die Ramsau am Dachstein ein. Schon im 9. Jahrhundert wurde auf dem sonnigen Hochplateau gesiedelt und es gibt an die 130 Höfe, die sich zum Teil noch direkt im Eigentum der Nachkommen der ersten Siedler befinden.

Mehrere Hausnamen stimmen noch heute mit den Familiennamen überein, wie Knaus, Walcher, Wieser, Perner.







Aignerhof

Fam. Buchsteiner

Pichl 52
8973 Pichl-Preunegg



Angererhof



Ramsau 24,
Kettererweg

Der Angererhof steht
unter Denkmalschutz
und wird nicht mehr
bewirtschaftet.





Angererhof

Albert Vallant

8972 Ramsau am
Dachstein 368



Astlhof



Familie Margit und
Sigmund Pitzer

Vorberg 12
8973 Pichl-Preunegg





Bacherhof

Sigrid und Herwig Erlbacher

Leiten 53
8972 Ramsau

Seit 1434
Michel im Pach hieß
der erste namentlich
bekannte Bauer am
Pacherhof.



Er mußte 60 Pfennige Bausteuer an die Grundherrschaft entrichten. Zu Beginn des 20. Jahrhunderts wurde die Silberkarklamm erworben. 1929 wurde sie von Mathias Erlbacher begehbar gemacht. Im Jahr 1990 erfolgte der Umstieg auf den biologisch kontrollierten Landbau. Seit 1999 betreuen Herwig und Sigrid Erlbacher die Landwirtschaft und die Gäste vom Bacherhof.



Bacherhof (Pichl)



Claudia u. Gerhard
Walcher
vlg. Bacherhof

Vorberg 13,
8973 Pichl/Enns





Bartlbauer

Engelbert Knaus

Hierzegg 23

8972 Ramsau am
Dachstein



Berlehnerhof



Familie Royer

Ramsau 53
8972 Ramsau am
Dachstein





Blasbichlerhof

Familie Knaus

Vorberg 92
8972

Ramsau am Dachstein



Brandhof



Philipp Schrempf

Schildlehen 6
8972 Ramsau am
Dachstein

Die Wurzeln des Bau-
ernhofs reichen bis ins
Jahr 1529 zurück.





Brandlhof

Familie Karin und
Hans Simonlehner

Vorberg 96
8972 Ramsau am
Dachstein



Brandstätter



Familie Erna Zechmann

Vorberg 10
8973 Pichl-Preunegg

seit dem 16 Jhd.





Burglehnerhof

Fam. Siedler
Leiten 41
8972 Ramsau

Am 3. Februar 1338 verkauft Wulfing von Goldegg dem Erzstift St. Peter in Salzburg das Gut Ekk, genannt Purchlehen, im Ennstal in der Pfarre Haus im Ennstal, unter Stattenegg.

Im zweiten Viertel des 15. Jahrhunderts sind Andreas, Anna, wieder ein Andreas und um 1450 Michael Besitzer des Burchlehnergutes. Erhart Purcklechner lebt mit seiner Frau Martha und dem Sohn Andre am Hof, auf dem als Tagewerker noch Wolfgang Reitter mit seiner Frau Cristina wohnt. 1734 hat Christian Landl den Hof. Sein Haus und Hof sind in schlechtem Stand, den Hausbrunnen hat er beim Dörtl (Nachbar). Hans Moser übernimmt von ihm den Hof, im Jahre 1832 kauft ihn Peter Mayerhofer von Joseph Moser. 1869 geht aufgrund des von Johannes Simonlechner als Kurator des minderjährigen Mathias Mayerhofer mit dessen Vater Peter abgeschlossenen Kaufvertrags das Eigentumsrecht an Mathias über.

Der St. Bonifacius- Verein der Diözese Graz-Seckau kauft 1905 den Hof. 1940 kauft Julius Pitzer den Burglechner. Nach dem Rückstellungsgesetz forderte ihn die Kirche nach dem Zweiten Weltkrieg zurück. Es kam jedoch 1951 zu einem außergerichtlichen Vergleich, in dem sich Pitzer zu einer Entschädigung in Form von Geld- und Arbeitsleistungen verpflichtete. 1975 übernimmt Johann Siedler den Burglehnerhof.





Fam. Steiner
Rössing 2
8972 Ramsau

Bei der Höhensiedlung auf der Knallwand beim Gasthof Burgstaller errichteten vor 2000 Jahren die Römer eine befestigte Siedlung. In diesem Bereich befindet sich der Hof. Zum Hof gehörte früher ein Tierpark.





Deutlhauserhof

Ulli und Hans Wieser
Untere Leiten 58
8972 Ramsau

Im 15. Jahrhundert wurde der Deutlhauserhof zum ersten Mal erwähnt. Der Erzbischof von Salzburg hat den Ritter Alban Drikopf, genannt Tautelhausen, belehnt.

Die Familie Wieser ist seit 1860 im Besitz des Hofes.



Ebengütl



Vorberg 22
8972 Ramsau

Bis Anfang 1960 lebte hier die Familie Knaus. Strom und fließendes Wasser hatten sie erst ab Mitte 1950. Die Kinder gingen dann zu Fuß oder auf Skiern in der Dunkelheit zur Schule. Im Winter 2004/05 ging dann das um 1960 von Siegmund und Engelbert Knaus daneben befindliche Gebäude als Pension Ebengütl in Betrieb.





Familie Steiner

8972 Ramsau am
Dachstein 160



Ederhof



Familie Pitzer

Ramsau 77
8972 Ramsau



Eggerhof



Familie Steiner

Leiten 57
8972 Ramsau

Die 20 ha große Land-
wirtschaft wird familiär
betrieben.



Engelhardtthof



Margot und Johann
Engelhardt

Ramsau 75
8972 Ramsau





Fashhof

Familie
Hermann Fischbacher

Vorberg 11
8973 Pichl-Preunegg





Familie Wieser

Ramsau 65
8972 Ramsau





Feichtlhof

Familie Elisabeth und
Gottfried Kraml
Leiten 73
8972 Ramsau am
Dachstein



Feistererhof



Der Feistererhof
Familie Simonlehner
Ramsau 35
Seit 1448,





Feldhof

Familie Engelhardt

Ramsau 66
8972 Ramsau



Ferchtlhof



Familie Heidi
Schrempf

Schildlehen 33
8972 Ramsau am
Dachstein





Forsterhof

Thomas Simonlehner
Ramsau 72
8972 Ramsau

1434 erste urkundliche Erwähnung. Erstbesitzer war Chunrath Ram. 1527 übernimmt ein Besitzer namens Gilg Vorster den Hof. Der Hofname Forster wird davon abgeleitet. 1888 übernimmt Johann Schrempf das Gut. 1930 wird der Hof an die Tochter Cornelia übergeben. Durch die Heirat mit dem Hochfellnersohn Engelbert kommt der Name Simonlehner an den Hof.

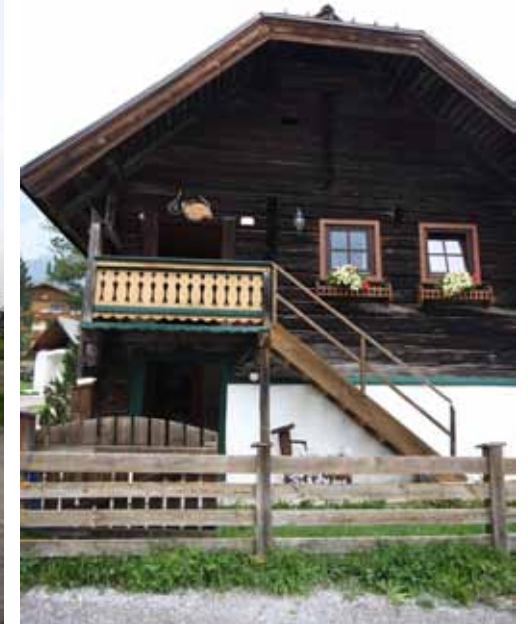



Familie Knaus

Vorberg 5,
8972 Ramsau am
Dachstein





Frienerhof

Claudia und Georg
Berger

Vorberg 33
8972 Ramsau



Fürsterhof



Familie Schweighofer

Vorberg 21,
8972 Ramsau am
Dachstein





Gerharter

Rössing 4
8972 Ramsau



Geroldhof



Sylvia und Karl Wieser

Schildlehen 2
8972 Ramsau





Gruberhof

Gruberstube
Gruberhof

Christine Prugger

Ramsau 51
8972 Ramsau am
Dachstein

seit dem 15 Jhdt.





Glöshof



Familie Schrempf

Schildlehen 11
8972 Ramsau





Goglhof

Matthias Wieser

Vordere Ramsau 99
8972 Ramsau



Grahhof



Silvia und Hermann
Walcher

Ramsau 80
8972 Ramsau





Greimelbacherhof

Vevi und Walter
Moosbrugger

Vorberg 9
8972 Ramsau



Grundlehnerhof



Brigitte und Heinrich
Perner

Hierzegg 22
8972 Ramsau

Der Grundlehnerhof
war eines der frühes-
ten Gästehäuser in der
Ramsau.





Hierzegg 26
8972 Ramsau



Haslehnerhof



Richard Schrempp

Leiten 81
8972 Ramsau





Helpererhof

Richard Walcher

Schildlehen 32
8972 Ramsau



Hollererhof



Familie Berger

8972 Ramsau am
Dachstein 31





Jagersberger

Rössing 7
8972 Ramsau

Der Hof liegt oberhalb
vom Rössingerhof in
Ramsau Rössing.





Maria und Rupert
Steiner
8972 Ramsau am
Dachstein 29





Kalkschmied

Perner Herfried vlg
Kalkschmied

Untere Leiten 63
8972 Ramsau am
Dachstein,





Familie Matthias Höf-
lehner

8972 Ramsau am
Dachstein 25





Kielerhof

Helga und Klaus
Schrempf

Leiten 283
8972 Ramsau





Leiten 91

8972 Ramsau am Dachstein





Kielhuberhof

Alexander Tritscher
Leiten 82



Knaushof



Familie Gundi und
Roland Weikl

8972 Ramsau am
Dachstein 16





Knollhäusl

Simone und Christian
Walcher

8972 Ramsau am
Dachstein 76

Das Knollhäusl wurde
nach heutigen Auf-
zeichnungen etwas
später als das Knollgut
1434 gebaut.



Kobaldhof



Familie Tritscher

Kobaldweg 234

8972 Ramsau





Kogler vlg. Weigl

Familie Reinhard
Kogler

Leiten 61
8972 Ramsau am
Dachstein

Haus Weigl



Kramlhof



Martha und Johann
Schrempf

Ramsau Ort 34





Kreitseilerhof

Familie Knaus
Ramsau 78,
Kreitseilerweg







Landlhof

Simina-Elena und
Josef Reinbacher

Obere Leiten 65
8972 Ramsau am
Dachstein



Leitenmüllerhof



Regina und Anton
Stocker

Leiten 83
8972 Ramsau am
Dachstein





Lenzbauerhof

Familie Simonlehner
Vordere Ramsau 44

8972 Ramsau am
Dachstein





Lindlbauer



Ramsau Leiten 51

8972 Ramsau am
Dachstein





Marharter

Familie Liesi Brandstätter

8972 Ramsau am Dachstein 46

Der Hof besteht seit 700 Jahren.





Familie: Monika und
Johann Fischbacher

Ramsau-Ort 64
8972 Ramsau am
Dachstein





Minglhof

Familie Landl

Leiten 40
8972 Ramsau am
Dachstein



Minzlhof



Familie Schrempf

Dachstein 73
8972 Ramsau am





Möslehnerhof

Familie Landl
Leiten 46
8972 Ramsau am
Dachstein

seit 1570





Fam. Pitzer
Hierzegg 24

8972 Ramsau am
Dachstein





Nösslerhof

Familie Erika und
Hans Pilz

Schildlehen 7
8972 Ramsau am
Dachstein



Obergrabnerhof



Familie Englacher

8972 Ramsau am
Dachstein 56





Oberhorner

Familie Pitzer

Vorberg 8
8973 Pichl-Preunegg





Familie Kahr

Vorberg 95
8972 Ramsau am
Dachstein





Ortnerhof

Silke Gerhardter

Leiten 74
8972 Ramsau am
Dachstein





Grete Perhab,
Perchthof 17,
8972 Ramsau am
Dachstein





Pernerhof

Familie Perner

8972 Ramsau am
Dachstein 357



Peterbauerhof



Familie Franz Wieser

Leiten 77
8972 Ramsau am
Dachstein





Plut

Familie Hans-Peter
Plut

Vorberg 36
8972 Ramsau am
Dachstein

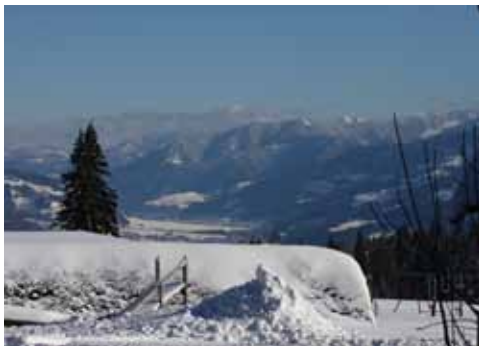
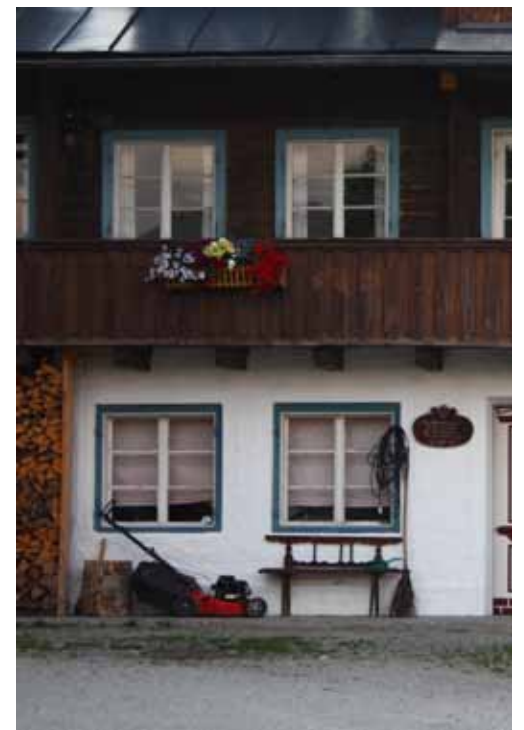

Pois-Royer



Familie Martin Royer

Vorberg 13
8972 Ramsau am
Dachstein





Rabinger - Rowenger

Herbert Pitzer

Rössing 1
beim Burgstaller

Der östlichste
Bauernhof der
Ramsau





Familie Kahr

Ramsau-Ort 70
8972 Ramsau am
Dachstein

seit 1543





Rauschhof

Ramsau Rössing







Reiterhof

Familie Heinrich
Perner

Schildlehen 29
8972 Ramsau am
Dachstein



Reiterhof - Brandstätter



Familie
Astrid Brandstätter-
Pichler

Leiten 43
8972 Ramsau am
Dachstein





Rittiserhof

Familie Margarete
und Reinhold Bach-
ler

Vorberg 7
8972 Ramsau am
Dachstein



Rössingerhof



Familie Knaus

Rössing 9
8972 Ramsau

seit 1527





Rührlehnerhof

Familie Ilse und Jo-
hann Huber

Schildlehen 1
8972 Ramsau am
Dachstein



Rupbauerhof



Familie Karl Wieser

Ramsau 45
8972 Ramsau am
Dachstein





Salzmannhof

Familie Gertraud und
Herbert Landl
Leiten 70
8972 Ramsau am
Dachstein





Familie Schrempf

Schildlehen 27
8972 Ramsau am
Dachstein





Schiestlhof

Familie Glanznigg

Vorberg 27
8972 Ramsau am
Dachstein



Schlapferhof



Familie Erika und
Willibald Royer

Vorberg 34
8972 Ramsau am
Dachstein





Schlattinger

Familie
Perhab Josef

Verena May
rhofer
Rössing 13
8972 Ramsau am
Dachstein





Schranglhof



Familie Wieser/Pfalz

Leiten 50
8972 Ramsau am
Dachstein





Schrempfhof

Familie Karl
Schrempf

Ramsau 59
8972 Ramsau am
Dachstein



Schütterhof



Familie Schrempf
Schildehen 5

8972 Ramsau am
Dachstein

seit dem 13 Jhdt.





Schweigerhof

Familie Hannes Bach-
ler

Vorberg 16
8972 Ramsau am
Dachstein

seit dem 13 Jhdt.





Familie Engelhardt

Schildlehen 8

8972 Ramsau am
Dachstein





Simonbauerhof

Familie Gerharter

8972 Ramsau am
Dachstein 32





Rössing





Steinbauer

Familie Elke und
Hermann Tritscher

Vorberg 19,
8972 Ramsau



Stiererhof



Familie Doris und
Josef Simonlehner

Ramsau 47
8971 Ramsau





Stoanerhof

Familie
Heidi und Engelbert
Walcher

Aberg 2
8973 Pichl-Preunegg





Familie Reiter

Vorberg 28
8972 Ramsau



Stöcklhof



Fam. Zechmann

8972 Ramsau am
Dachstein 36





Familie Schrempf

Schildlehen 4
8972 Ramsau





Sublehnerhof

Familie Höflehner

Schildlehen 13
8972 Ramsau am
Dachstein



Timmelbauerhof



Familie Fischbacher

Leiten 78
8972 Ramsau am
Dachstein





Tischlbergerhof

Familie Barbara Reiter

Vorberg 8
8972 Ramsau





Trillerhof



Fam. Erlbacher

Leiten 80
8972 Ramsau





Tritscherhof

Familie Heinz Bachler

Vorberg 12
8972 Ramsau



Unerzhuberhof



Irene Schaumberger
Dachstein 54
8972 Ramsau





Untergrabnerhof

Familie Steiner

Ramsau 55
8972 Ramsau



Unterhornerhof



Familie Pitzer

Vorberg 7
8973 Pichl





Vorberghof

Familie Waltraud und
Bernhard Landl

Schneebergerstraße 24
8972 Ramsau



Wagnerhof



Familie Schrempf

Dachstein 37
8972 Ramsau





Wagnerhof (Pichl)

Familie
Ingrid und Karl
Lackner

Vorberg 14
8973 Pichl





Fam Knaus

Leiten 68
8972 Ramsau





Walcherhof

Familie Heidi und
Herbert Walcher

Schildlehen 10
8972 Ramsau am
Dachstein





Familie Wieser
Vorberg 31
8972 Ramsau am
Dachstein





Zechmannhof

Familie Stocker

Vorberg 25
8972 Ramsau am
Dachstein





Zeiserhof



Familie
Walter Walcher

Schildlehen 9
8972 Ramsau am
Dachstein
seit 1272



Inhaltsverzeichnis

<u>Adlerhorst</u>	<u>3</u>
<u>Aignerhof</u>	<u>4</u>
<u>Angererhof</u>	<u>5</u>
<u>Angererhof</u>	<u>6</u>
<u>Astlhof</u>	<u>7</u>
<u>Bacherhof</u>	<u>8</u>
<u>Bacherhof (Pichl)</u>	<u>9</u>
<u>Bartlbauer</u>	<u>10</u>
<u>Berlehnerhof</u>	<u>11</u>
<u>Blasbichlerhof</u>	<u>12</u>
<u>Brandhof</u>	<u>13</u>
<u>Brandlhof</u>	<u>14</u>
<u>Brandstätter</u>	<u>15</u>
<u>Burglehnerhof</u>	<u>16</u>
<u>Burgstaller</u>	<u>17</u>
<u>Deutlhauserhof</u>	<u>18</u>
<u>Ebengütl</u>	<u>19</u>
<u>Eberlehnerhof</u>	<u>20</u>
<u>Ederhof</u>	<u>21</u>
<u>Eggerhof</u>	<u>22</u>
<u>Engelhardtthof</u>	<u>23</u>
<u>Faslhof</u>	<u>24</u>
<u>Feichtlehnerhof</u>	<u>25</u>
<u>Feichtlhof</u>	<u>26</u>
<u>Feistererhof</u>	<u>27</u>
<u>Feldlhof</u>	<u>28</u>
<u>Ferchtlhof</u>	<u>29</u>
<u>Forsterhof</u>	<u>30</u>
<u>Fosensteiner</u>	<u>31</u>
<u>Frienerhof</u>	<u>32</u>
<u>Fürsterhof</u>	<u>33</u>
<u>Gerharter</u>	<u>34</u>

<u>Geroldhof</u>	<u>35</u>
<u>Gruberhof</u>	<u>36</u>
<u>Glöshof</u>	<u>37</u>
<u>Goglhof</u>	<u>38</u>
<u>Grahhof</u>	<u>39</u>
<u>Greimelbacherhof</u>	<u>40</u>
<u>Grundlehnerhof</u>	<u>41</u>
<u>Gsenger</u>	<u>42</u>
<u>Haslehnerhof</u>	<u>43</u>
<u>Helpfererhof</u>	<u>44</u>
<u>Hollererhof</u>	<u>45</u>
<u>Jagersberger</u>	<u>46</u>
<u>Kalcherhof</u>	<u>47</u>
<u>Kalkschmied</u>	<u>48</u>
<u>Ketterer</u>	<u>49</u>
<u>Kielerhof</u>	<u>50</u>
<u>Kielhäusl</u>	<u>51</u>
<u>Kielhuberhof</u>	<u>52</u>
<u>Knaushof</u>	<u>53</u>
<u>Knollhäusl</u>	<u>54</u>
<u>Kobaldhof</u>	<u>55</u>
<u>Kogler</u>	<u>56</u>
<u>Kramlhof</u>	<u>57</u>
<u>Kreitseilerhof</u>	<u>58</u>
<u>Krinhof</u>	<u>59</u>
<u>Landlhof</u>	<u>60</u>
<u>Leitenmüllerhof</u>	<u>61</u>
<u>Lenzbauerhof</u>	<u>62</u>
<u>Lindlbauer</u>	<u>63</u>
<u>Marharter</u>	<u>64</u>
<u>Mayerhofer</u>	<u>65</u>
<u>Minglhof</u>	<u>66</u>

<u>Minzlhof</u>	<u>67</u>
<u>Möslehnerhof</u>	<u>68</u>
<u>Mühlebnerhof</u>	<u>69</u>
<u>Nösslerhof</u>	<u>70</u>
<u>Obergrabnerhof</u>	<u>71</u>
<u>Oberhorner</u>	<u>72</u>
<u>Oberschneeberger</u>	<u>73</u>
<u>Ortnerhof</u>	<u>74</u>
<u>Perchthof</u>	<u>75</u>
<u>Pernerhof</u>	<u>76</u>
<u>Peterbauerhof</u>	<u>77</u>
<u>Plut</u>	<u>78</u>
<u>Pois-Royer</u>	<u>79</u>
<u>Rabinger</u>	<u>80</u>
<u>Ramsbergerhof</u>	<u>81</u>
<u>Rauschhof</u>	<u>82</u>
<u>Reitbauer</u>	<u>83</u>
<u>Reiterhof</u>	<u>84</u>
<u>Reiterh.Brandstätter</u>	<u>85</u>
<u>Rittiserhof</u>	<u>86</u>
<u>Rössingerhof</u>	<u>87</u>
<u>Rührlehnerhof</u>	<u>88</u>
<u>Rupauerhof</u>	<u>89</u>
<u>Salzmannhof</u>	<u>90</u>
<u>Sattlehnerhof</u>	<u>91</u>
<u>Schiestlhof</u>	<u>92</u>
<u>Schlapferhof</u>	<u>93</u>
<u>Schlattinger</u>	<u>94</u>
<u>Schranglhof</u>	<u>95</u>
<u>Schrempfhof</u>	<u>96</u>
<u>Schütterhof</u>	<u>97</u>
<u>Schweigerhof</u>	<u>98</u>
<u>Schweigerhof</u>	<u>99</u>
<u>Simonbauerhof</u>	<u>100</u>
<u>Stallbauer</u>	<u>101</u>

<u>Steinbauer</u>	<u>102</u>
<u>Stiererhof</u>	<u>103</u>
<u>Stoanerhof</u>	<u>104</u>
<u>Stockerwirt</u>	<u>105</u>
<u>Stöcklhof</u>	<u>106</u>
<u>Stoffenbauerhof</u>	<u>107</u>
<u>Sublehnerhof</u>	<u>108</u>
<u>Timmelbauerhof</u>	<u>109</u>
<u>Tischbergerhof</u>	<u>110</u>
<u>Trillerhof</u>	<u>111</u>
<u>Tritscherhof</u>	<u>112</u>
<u>Unerzhuberhof</u>	<u>113</u>
<u>Untergrabnerhof</u>	<u>114</u>
<u>Unterhornerhof</u>	<u>115</u>
<u>Vorberghof</u>	<u>116</u>
<u>Wagnerhof</u>	<u>117</u>
<u>Wagnerhof (Pichl)</u>	<u>118</u>
<u>Waschl</u>	<u>119</u>
<u>Walcherhof</u>	<u>120</u>
<u>Wieserhof</u>	<u>121</u>
<u>Zechmannhof</u>	<u>122</u>
<u>Zeiserhof</u>	<u>123</u>

